



EUROTOUR
Viaggi & Crociere

GUIDA FACILE 2022

COM E RICHIEDERE LA BORSA DI STUDIO



Estate
INPS Sieme

INDICE

- p. 2** Il Bando Estate INPSIEM E.
Di cosa stiamo parlando?
- p. 3** Chi può partecipare?
- p. 4** Partenze, soggiorni e destinazioni
- p. 5** Durante il percorso
- p. 6** Tutti i controlli
- p. 7** La dichiarazione ISEE
- p. 8** Candidati!
- p. 9** Ricapitoliamo i passaggi
- p. 10** Informazioni su Covid-19
- p. 11** Cosa Aspetti?
Link e Informazioni Utili

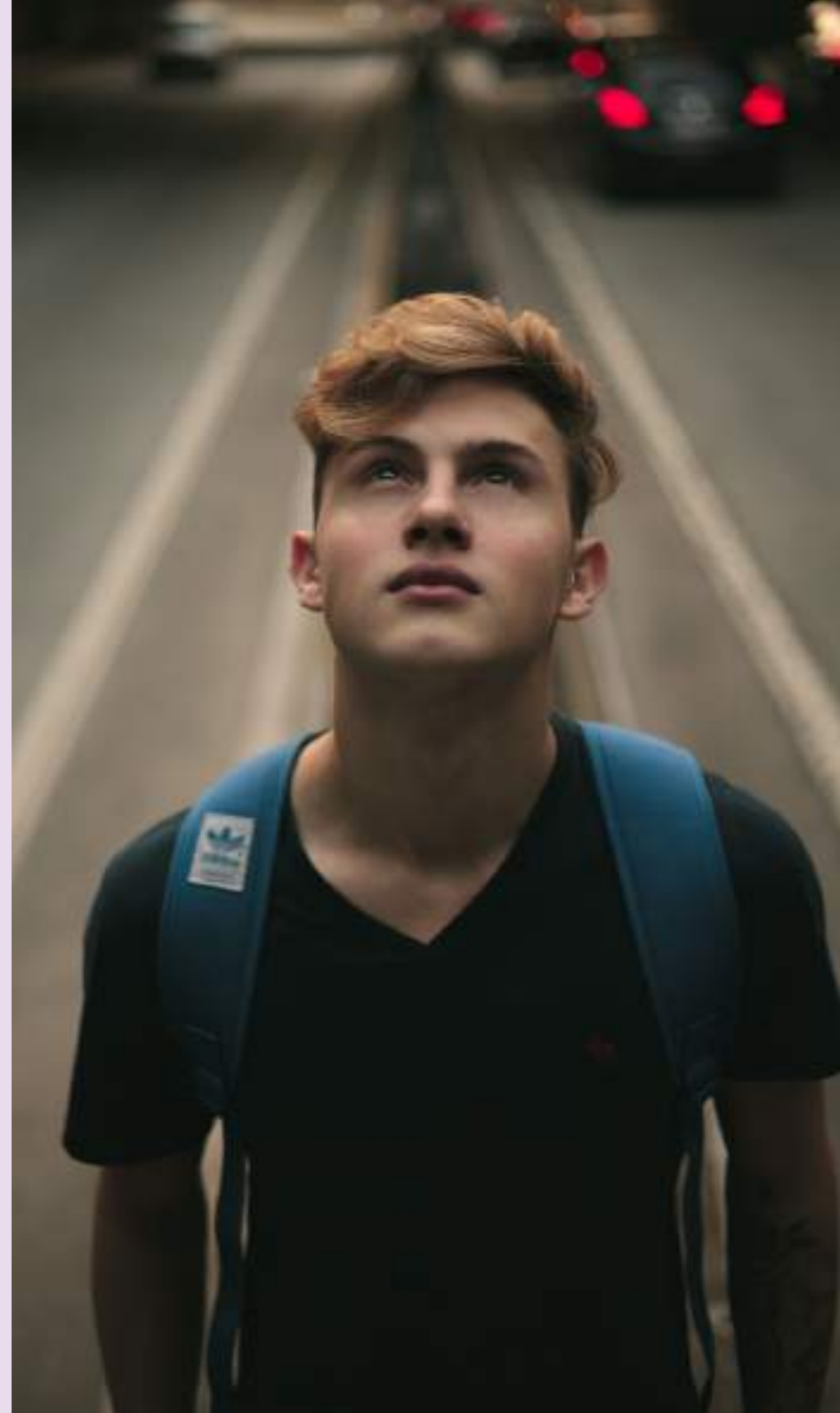



Il Bando Estate INPSieme Di cosa stiamo parlando?

2

**MI PIACE INPSIEM E 2022,
MA CHE COS'È?**

Hai presente la somma che versi tutti i mesi, come dipendente pubblico, nel fondo "Welfare"? Complessivamente 32.368 contributi per effettuare soggiorni studio e attività.

**BELLO! I MIEI FIGLI NON VEDONO
L'ORA DI PARTIRE!
DOVE LI POSSO MANDARE?**

Se fanno le **ELEM ENTARI** o le **M EDIE** possono partire per Vacanze Studio di una o due settimane in Italia.

Se fanno la **1°/2°/3° SUPERIORE** possono partire per Vacanze Tematiche di 2 settimane in Italia per approfondire le lingue o altre skills.

Se fanno la **4°/5° SUPERIORE** possono partire per Vacanze Studio di 2 settimane all'Estero per approfondire le lingue, oppure possono partire per Vacanze Tematiche di 2 settimane in Italia per approfondire le lingue o altre skills.

**AH, BENE! E DOVE TROVO LE PROPOSTE
FRA CUI SCEGLIERE?**

Puoi scegliere liberamente fra tutte le proposte sviluppate da Agenzie selezionate e accreditate presso INPS. Le proposte saranno presentate in un catalogo destinazioni disponibile entro il 20 Maggio 2022. [Clicca qui](#) e lasciaci la tua mail per essere informato della pubblicazione.

**FANTASTICO! MI CONSIGLI
LA PRE-ISCRIZIONE?**

Succede sempre così: il posto dove vuoi andare tu è quello che si riempie per primo, e dopo bisogna accontentarsi. Se invece [ti preiscrivi subito](#), ti garantisci il posto.

**MA SE POI NON VINCO IL CONTRIBUTO,
CHE FINE FACCI?**

Se vinci, hai 5 giorni per confermare e garantirti il posto come promesso. Se non vinci, puoi a tua scelta confermare come aggregato, quindi pagando la vacanza, oppure cancellare la preiscrizione - senza nessun tipo di impegno di spesa. Decidi tu in piena libertà.

**SÌ VA BENE, TUTTO BELLO,
MA COSA DEVO FARE PER PRENDERE
IL CONTRIBUTO INPSIEM E?**

La primissima cosa da fare è essere in possesso della certificazione ISEE 2022: se non la presenti ti danno il minimo del contributo, come se rientrassi nella fascia di reddito più alta. Scarica la nostra Guida Facile per essere certo di fare tutto alla perfezione!

E CON IL COVID COME LA METTIAMO?

Sale Scuola Viaggi collabora con le autorità sanitarie locali e agisce in conformità alle indicazioni ricevute dall'Ente per il Bando Estate INPSieme 2022, nel rispetto della normativa vigente al momento del viaggio di Regioni e Paesi di destinazione dei soggiorni.

Se hai bisogno puoi chiamare l'INPS al **804164** per questioni sul bando, sui documenti da presentare o sulla piattaforma.
Per avere informazioni sulle destinazioni, consigli sulla procedura o altro invece puoi chiamare i nostri uffici al **085 422 4040**
oppure scriverci su WHATSAPP **393 903 4191**



Chi può partecipare?

**Sei un dipendente pubblico e con un figlio/a tra i 7 e i 19 anni?
Allora questa Guida è per te!
Partecipa al Bando Estate INPSieme 2022!**

Quindi: iscritti alla Gestione Unitaria, pensionati della Gestione Dipendenti Pubblici, Gestione Fondo I post) tra i 7 e i 19 anni (max 22), iscritti e frequentanti un Istituto elementare, secondario di primo grado o superiore.

*Sono esclusi coloro i quali abbiano vinto: il Bando Estate INPSieme 2020 e 2021 la cui partenza è stata posticipata causa pandemia, il Bando ITACA per il 2021/2022 e 2022/2023 che abbiano confermato la loro adesione ad esso, il Bando Corso di Lingue all'Estero 2022.

IM PORTANTE: La domanda va presentata dal genitore dipendente pubblico.



Partenze, soggiorni e destinazioni

Partenze in sicurezza da tutte le città e dai principali aeroporti d'Italia, accompagnati dai nostri tutor che seguiranno i ragazzi per tutta la durata del soggiorno.

Soggiorni all'Estero e Vacanze Tematiche in Italia (4°/5° superiore)

Due settimane in residenza o college: libertà totale e il meglio del meglio. Soggiorno all'insegna di relax, studio e divertimento, nelle migliori location naturali italiane oppure nelle grandi città europee, in tutte le loro sfaccettature. Il tutto in totale tranquillità e sicurezza.

Clicca il link sotto per scoprire le destinazioni accreditate al Bando 2022!

[Soggiorni all'estero e Vacanze tematiche in Italia](#)

Vacanze Tematiche in Italia (1°/2°/3° superiore)

Due settimane in residenza, hotel e college: pensa che in Italia abbiamo scelto le migliori strutture nelle principali località di mare e montagna (ed oltre!) dove i vostri ragazzi potranno immergersi nelle più straordinarie vacanze a tema della loro estate! Corsi di lingua, realtà virtuale, droni e molto altro in totale sicurezza!

Clicca il link sotto per scoprire le destinazioni accreditate al Bando 2022!

[Vacanze tematiche in Italia](#)

Soggiorni in Italia (elementari e medie inferiori)

Prima di tutto i temi: abbiamo messo a punto i migliori programmi per i vostri ragazzi: sport, arte, lingua, scienze e tecnologia, ambiente e misto. Didattica ed uscite che vanno di pari passo tra giochi, passeggiate alla scoperta dei tesori nascosti del nostro fantastico paese. E con i nostri Tutor sempre a fianco!

Clicca il link sotto per scoprire le destinazioni accreditate al Bando 2022!

[Soggiorni in Italia](#)

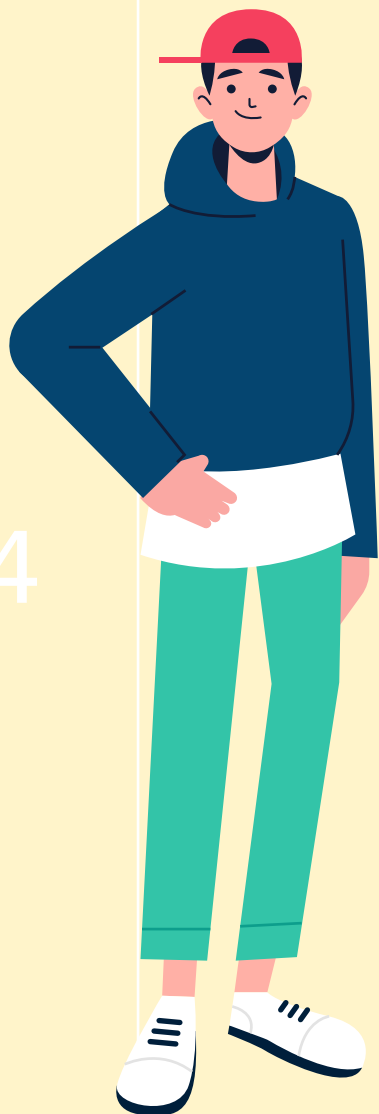



Durante il percorso

Sia prima della partenza, sia durante, sia dopo, potrete sempre avere tutte le informazioni necessarie attraverso:

- **Numero di telefono centralizzato, con i nostri assistenti 085-422 4040**
- **Chat dedicata su Whatsapp 393 903 4191**
- **Numero dedicato per i centri dove saranno i vostri figli**
- **Le foto scattate da noi, dai ragazzi o dalle strutture che li accoglieranno!**
- **Scrivici ad inpsieme@eurotour.it**
- **o visita il nostro sito www.eurotourinps.it**
- **Ti ricordiamo che per richieste particolari e per verif che sulla documentazione, è attivo anche il contact center diretto dell'INPS (803 164 da telefono fssso, 06 164 164 da mobile), segui la voce guida!**

5



E ora iniziamo!

Tutti i controlli

Controlla prima di presentare la domanda, di avere tutti i dati e i requisiti necessari alla candidatura

- **SEI DIPENDENTE PUBBLICO?**
- **HAI LO SPID PER ACCEDERE ALL'INPS?**
- **HAI PRESENTATO LA DICHIARAZIONE SOSTITUTIVA UNICA PER IL MODELLO ISEE?**

Se la risposta è sì a tutte e tre le domande, passa direttamente al punto “Candidati” nella pagina seguente!

Se non possiedi lo “SPID”:

- **VAI A FAR LO SPID:** per seguire la procedura dal nostro sito [clicca qui!](#)
- si potrà quindi accedere al portale con: Sistema Pubblico di Identità Digitale (SPID), Carta d'Identità Elettronica (CIE) e Carta Nazionale dei Servizi (CNS).

La dichiarazione ISEE

7



Già da Gennaio 2020 è possibile evitare di recarsi negli uffici grazie all'ISEE precompilato, che permette di utilizzare una DSU già pronta all'uso, dovendo compilare solo alcuni dei campi richiesti come la composizione del nucleo di famiglia e alcune specifiche delle componenti reddituali. La novità sarà disponibile per quelle famiglie che hanno presentato tra il 2016 e il 2018 la DSU all'INPS. L'ISEE precompilato quindi si potrà chiedere direttamente tramite il sito INPS, anche se restano valide naturalmente le modalità tradizionali previste fino ad oggi. [Scopri lo qui.](#)

L'acquisizione della certificazione ISEE potrà essere verificata all'interno del nuovo portale www.inps.it, inserendo nel motore di ricerca in alto la parola "ISEE" e selezionando tra i risultati l'opzione "ISEE post-riforma 2015"

ATTENZIONE!

Per fare l'ISEE ti consigliamo di avere già tutti i dati a disposizione e di procedere subito con la richiesta.

Fatta la richiesta dell'ISEE, fate in modo che il vostro patronato la inoltri immediatamente online specificando che serve per inoltrare domanda per il bando Estate INPSieme 2022. Dopo un paio di giorni dalla richiesta dell'ISEE collegatevi al sito INPS e presentate la domanda.



Candidati!

Per candidarti, hai tempo dalle ore 12.00 del giorno 31 Marzo 2022 e non oltre le ore 12.00 del giorno 22 Aprile 2022. In caso di più partecipanti dello stesso nucleo familiare, dovrai compilare una domanda per ognuno.

ATTENZIONE!

La domanda non è modificabile una volta inviata; per correggere eventuali errori è necessario inviare una nuova domanda e contattare INPS per accertarsi del nuovo invio. L'istituto prenderà in carico soltanto l'ultima ricevuta.

E ora si va! Candidati accedendo alla home page del sito internet www.inps.it

Per procedere con la candidatura dovrai inserire nella sezione "Cerca" le parole "Estate INPSieme" e consultare la sezione "Domanda". Per procedere, accedi all'area riservata utilizzando le credenziali SPID/CIE/CNS, a questo punto potrai visualizzare il modulo da compilare.

IL LINK PER ACCEDERE AL SERVIZIO È [QUESTO](#)

Procedi con la compilazione del modulo.

Segui passo a passo, compila i campi richiesti e una volta arrivato alla fine puoi inviare.

IM PORTANTE: Assicurati di cliccare il pulsante "Invio Dati" per la convalida della domanda.

Dopo l'invio della stessa, INPS trasmetterà una ricevuta di conferma, all'indirizzo email indicato.

Controllare attraverso la funzione "Visualizza domande inserite" la correttezza dei dati e l'avvenuta trasmissione. È obbligatorio indicare:

- l'eventuale condizione di disabilità dello studente (104/92) o di invalidità civile al 100% o il possesso di certificazione attestante bisogni educativi speciali (BES) oppure disturbi specifici dell'apprendimento, (DSA) rilasciata dalla ASL competente;
- il conseguimento o non conseguimento della promozione nell'anno scolastico 2020/2021;
- dovranno essere compilati tutti i campi identificativi del relativo ciclo di studi frequentato nell'anno scolastico 2020/2021 e quelli identificativi dell'Istituto scolastico;
- una comprovata interruzione causa pandemia del soggiorno Estate INPSieme 2021 fruito, disposta dalle autorità competenti;
- eventuale disposizione di quarantena durante lo svolgimento del soggiorno Estate INPSieme 2021 fruito

Clicca l'accettazione degli impegni e hai finito! Ora puoi inviare.



Ricapitoliamo i passaggi

Preiscriversi a [questo link](#) per garantirsi la destinazione.

Fatto questo, dalle 12:00 del 31 M arzo 2022 alle 12:00 del 22 Aprile 2022

1- TRASMISSIONE DOMANDA SU PORTALE

- Verifica il possesso dei requisiti per la partecipazione al bando Estate INPSieme 2022 (Art. 3 del bando) ed effettua la domanda di iscrizione in banca dati INPS per il riconoscimento dello status di "richiedenti" (Art.4 del bando)
- Verifica il possesso dello SPID abilitato e funzionante, necessario per l'accesso all'area riservata e l'immissione della domanda di partecipazione (Art.4 del bando)
- Presenta la Domanda Sostitutiva Unica (DSU) per la determinazione dell'ISEE 2022 (Art.5 del bando)
- Prepara la documentazione scolastica, relativa all'anno scolastico 2020/2021
- Prepara l'eventuale documentazione sanitaria
- Effettivamente dal 31 M arzo al 22 Aprile 2022, puoi inserire la domanda di partecipazione al programma Estate INPSieme 2022 (una per ogni figlio), immettendo le informazioni e la documentazione richiesta nell'area riservata (Art.6 del bando)

2 - ENTRO IL 20 M aggio 2022 - PUBBLICAZIONE GRADUATORIE

- Verifica l'ammissione con riserva al beneficio, che verrà comunicata su indirizzo di posta elettronica personale da parte dell'Istituto (Art.7 del bando)

3 - ENTRO IL 6 GIUGNO 2022

- Se hai vinto devi accedere alla procedura: inserisci i dati del pacchetto prescelto Sale Scuola Viaggi, confermando il contratto con noi, poi lo dichiari online, ed infine compili delega di pagamento. (Art.8 del bando)

4 - ENTRO IL 16 GIUGNO 2022

- Scorre la graduatoria: controlla se sei tra i ripescati

5 - ENTRO IL 24 GIUGNO 2022

- Se rientri nel ripescaggio devi accedere alla procedura: inserisci i dati del pacchetto prescelto Sale Scuola Viaggi, confermando il contratto con noi, poi lo dichiari online, ed infine compili delega di pagamento. (Art.9 del bando)

6 - ENTRO IL 10 SETTEMBRE 2022

- Devi prendere visione della documentazione relativa al tuo viaggio che avremo caricato sulla piattaforma INPS (attestato finale, documenti di viaggio e tutto quanto richiesto (Art. 10 COM MA 6)

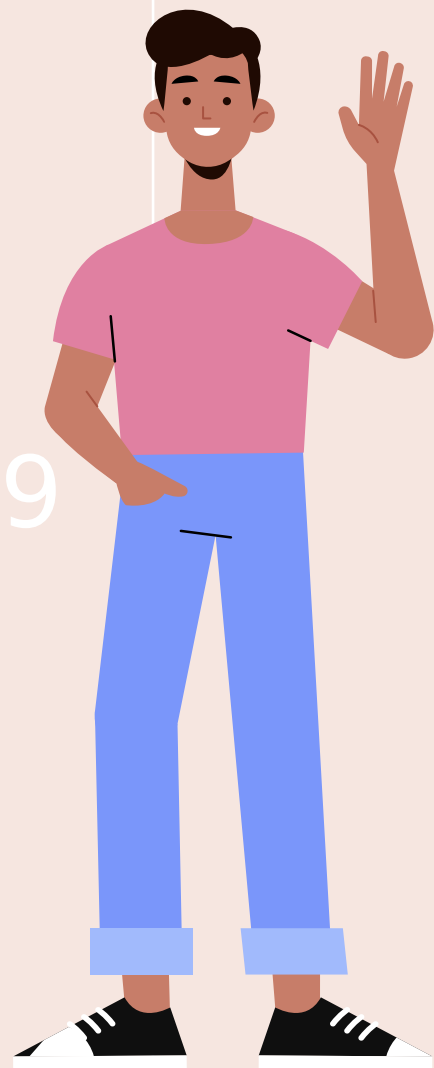

Informazioni utili su Covid-19

Nel rispetto delle norme vigenti in ambito di sicurezza per Covid-19, ciascun ragazza di età pari o superiore ai 12 anni dovrà obbligatoriamente essere in possesso di **Green Pass** vaccinale o da guarigione, fatto salvo future normative.

In tutte le nostre strutture verranno applicati rigorosi protocolli Covid-19:

- Suddivisione degli studenti in gruppi definiti;
- Monitoraggio degli studenti e delle attività dei singoli gruppi;
- Gestione separata di arrivi e partenze e di check-in e check-out;
- Possibilità di isolamento presso le strutture ospitanti;
- Controllo della temperatura;
- Dispositivi per l'igienizzazione delle mani obbligatoria a disposizione degli studenti.

Se al momento della partenza la normativa in vigore dovesse richiederlo, ciascun ragazza deve sottoporsi a proprio carico ad eventuali test richiesti dal paese di destinazione.

Inoltre ciascun ragazza dovrà essere in possesso di autocertificazione sottoscritta da uno dei genitori nella quale si dichiara che non abbia avuto contatti stretti recenti con persone affette da Covid-19. (L'indicazione riguarda sia il bando per Scuole Superiori che per Elementari e Medie.)



Cosa aspetti?

È il momento di fare la domanda e poi non ti resta che aspettare l'esito.

Entro il **20 Maggio 2022** INPS pubblicherà le graduatorie. Inoltre comunicherà l'ammissione con messaggio inviato all'indirizzo email o sms ai contatti indicati con lo SPID.

Entro il **6 Giugno 2022** si dovrà accedere alla procedura e effettuare gli adempimenti richiesti. A seguire, il **16 Giugno 2022** ci sarà uno scorrimento per i ripescati, con conferma entro il **24 Giugno**.

Intanto che prepari i documenti e fai domanda, ti consigliamo di preiscriverti per la destinazione che preferisci.

- **Telefona subito al numero 085-422 4040**
- **oppure manda una email a inpsieme@eurotour.it con i tuoi contatti. Riceverai la nostra consulenza gratuita!**
- **Troverete sul nostro sito www.eurotourinps.it tutte le schede analitiche delle destinazioni.**
- **Dal 24 Marzo potrai pre-iscriverti gratuitamente online sul nostro sito per garantirti il posto nella tua destinazione preferita senza impegno!**

Eccoti i link diretti per scaricare i bandi 202:

[BANDO Scuole Superiori](#)

(Vacanze Tematiche ed Estero)
(20.348 BORSE DI STUDIO)

[BANDO Elementari e Medie](#)

(Italia)
(12.020 BORSE DI STUDIO)

[Clicca qui](#) per la sezione "domande più frequenti"





EUROTOUR
Viaggi & Crociere

Parti con Eurotour Viaggi

Ecco il dettaglio di tutte le nostre proposte per l'Estate 2022:

VACANZE TEMATICHE ITALIA 14 - 19 anni

VACANZE ITALIA RAGAZZI 7-14 anni

Ti aspettiamo!



085-422 4040 | insieme@eurotour.it

| www.eurotourinps.it

DISCLAIMER: Eurotour Viaggi è una delle agenzie accreditate e come tale partecipa come fornitore al Bando INPS con le proprie offerte. Questa guida è stata creata per semplificare e aiutare nel percorso. Ci abbiamo lavorato attentamente e l'abbiamo controllata molte volte per essere certi che sia precisa e utile. Ciononostante, sono sempre possibili errori od omissioni indipendenti dalla nostra volontà. L'unica fonte ufficiale a cui fare riferimento è però il Bando INPS reperibile sul sito www.inps.it, a cui fare riferimento e che fa fede in caso di difformità o errori non voluti, dei quali quindi non possiamo avere colpa e al quale si invita a fare riferimento.